Stem 1 in E♭

Nu daagt het in het oosten

Nw LB 444 Gez 124

Bewerking voor 4U band André Kastelein

Melchior Vulpius / Jan de Jong

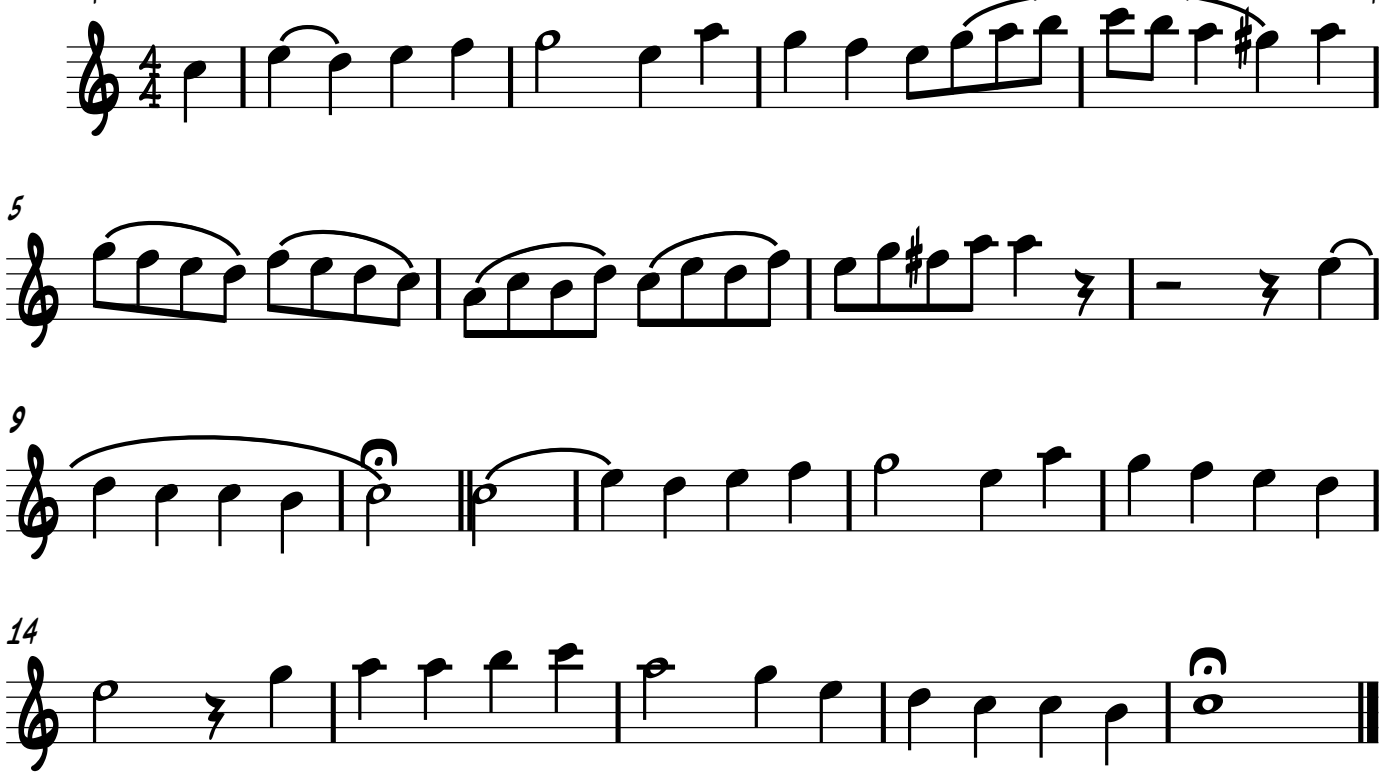

Copyright © KAS 2010 / 2013