Fluit Stem 2 in C

Er is een kindeke geboren op aard'

bewerking voor 4U band André Kastelein

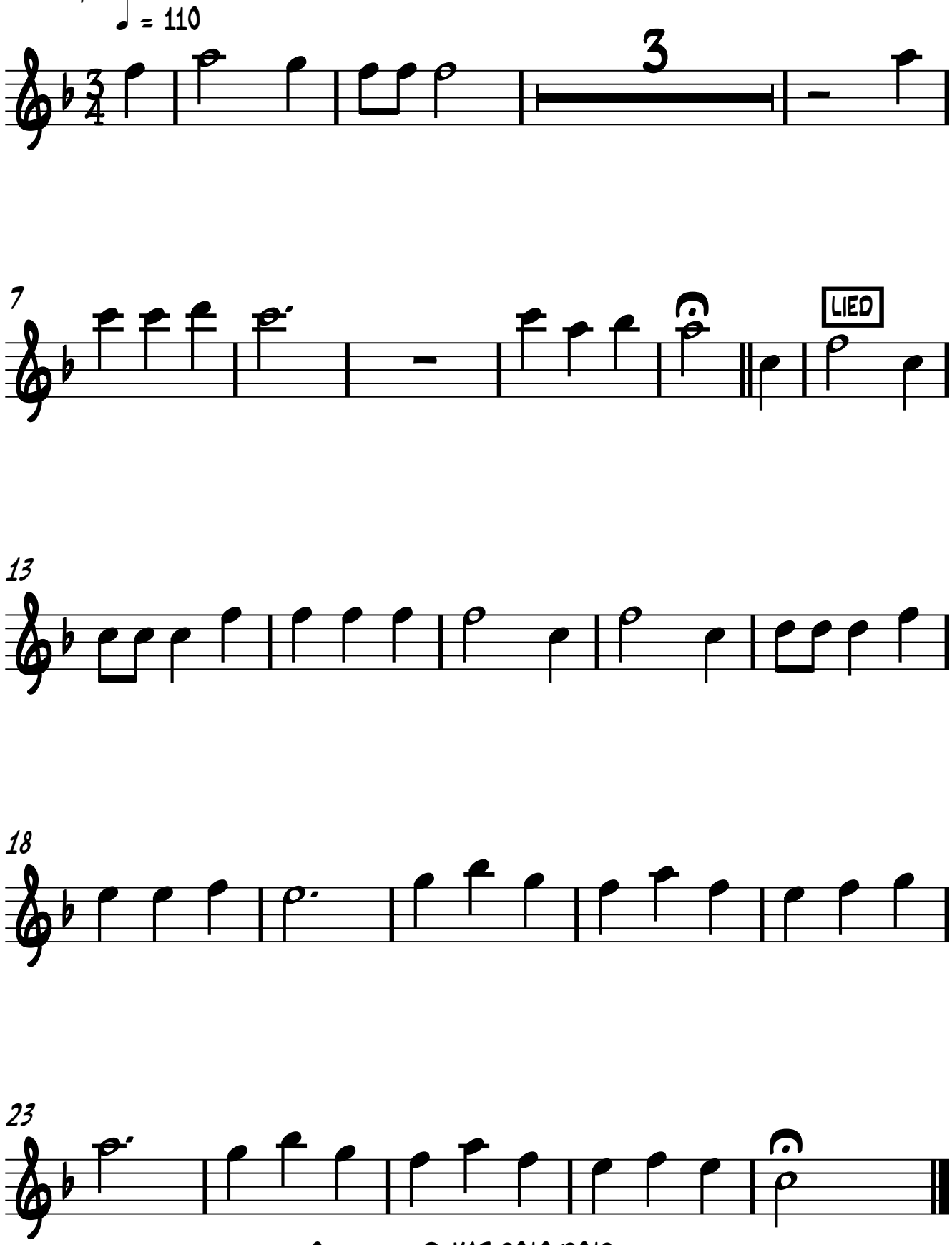

Copyright © KAS 2010/2012